KORPOBELL

CLINICA DE ESTETICA AVANZADA

LISTADO DE PRECIOS 2024

DESPERTAMOS TU BELLEZA *a cualquier edad*

EN NUESTRAS CLÍNICAS ENCONTRARÁS **TU LUGAR DE BELLEZA Y BIENESTAR INTEGRAL**, COMPUESTA POR DIFERENTES ESPECIALIDADES: **ESTÉTICA, DERMOESTÉTICA, FISIOTERAPIA, MICROPIGMENTACIÓN Y NUTRICIÓN, ENTRE OTROS**.

NUESTRA **VISIÓN PRO-AGING** TE AYUDARÁ A CUMPLIR MEJOR TUS 20, 30, 40, 50..., CUIDANDO CADA DETALLE PARA SORPRENDERTE CON EXPERIENCIAS DE BELLEZA INIMITABLES.

CONTAMOS CON **PRODUCTOS DE ALTA GAMA**, DE LA MARCA UTSUKUSY, PROTOCOLOS ÚNICOS Y TRATO EXQUISITO DE UN **EQUIPO ALTAMENTE FORMADO**.

NUESTRA TRAYECTORIA HA CONVERTIDO A **KORPOBELL** EN UN **CENTRO DE REFERENCIA DEL CAMPO DE GIBRALTAR.**

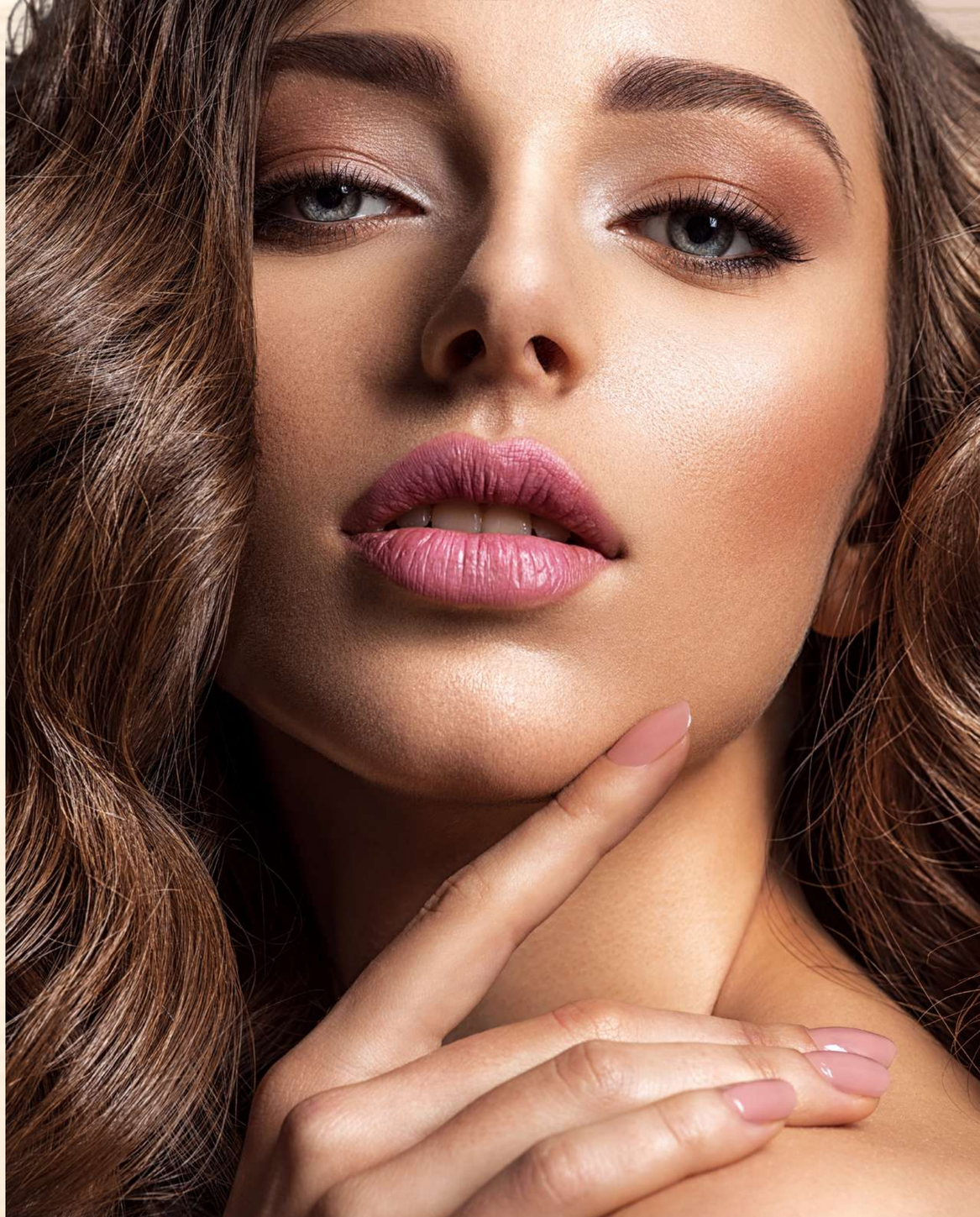

Siéntete bien en tu piel

BODY BEAUTY

HIGIENE DE ESPALDA PROFUNDA / *DEEP BACK HYGIENE*
Sesión /*Session* · **35€**

CIRCULACIÓN / *CIRCULATION*
Bono circulatorio / *Circulation bonus* · **50€**
Incluye 5 sesiones de presoterapia + 5 sesiones de sillón terapéutico. 45'. SOLO EN LA LÍNEA.
Includes 5 pressotherapy sessions + 5 therapeutic chair sessions. 45'. ONLY IN LA LÍNEA.

PRESOTERAPIA / *PRESSOTHERAPY*
Bono / *Bonus* · **50€**
Incluye 5 sesiones de presoterapia. 45'
Includes 5 pressotherapy sessions. 45'
Sesión / *Session* · **15€**

SILLÓN TERAPÉUTICO / *THERAPEUTIC CHAIR*
Bono / *Bonus* · **50€**
Incluye 5 sesiones de sillón terapéutico. 45'. SOLO EN LA LÍNEA.
Includes 5 therapeutic chair sessions. 45'. ONLY IN LA LÍNEA.

LIPOLÁSER / *LIPOLASER*
Bono / *Bonus* · **140€**
Incluye 5 sesiones de lipoláser + 5 sesiones de presoterapia + 5 sesiones de plataforma vibratoria. 60'
Includes 5 lipolaser sessions + 5 pressotherapy sessions + 5 vibrating platform sessions. 60'

ULTRACAVITACIÓN / *ULTRACAVITATION*
Bono / *Bonus* · **140€**
Incluye 5 sesiones de ultracavitación + 5 sesiones de presoterapia + 5 sesiones de plataforma vibratoria. 60'
Includes 5 Ultraavitation sessions + 5 pressotherapy sessions + 5 vibrating platform sessions. 60'

RADIOFRECUENCIA / *RADIOFREQUENCY*
Bono / *Bonus* · **150€**
Incluye 5 sesiones de radiofrecuencia + 5 sesiones de presoterapia + 5 sesiones de plataforma vibratoria. 45'
Includes 5 radiofrequency sessions + 5 pressotherapy sessions + 5 vibrating platform sessions. 45''

BODY CUPP / *BODDY CUPP*
Bono / *Bonus* · **200€**
Incluye 4 masajes lipolíticos profundo con bodycupp + exfoliación con cafeína + vendaje frío / calor + 2 sesiones de presoterapia + Tratamiento en casa. 60'
IIncludes 4 deep lipolytic massages with bodycupp + caffeine exfoliation + cold / heat bandage + 2 pressotherapy sessions + Home treatment. 60'

SCULP BODY / *SCULP BODY*
Bono / *Bonus* · **200€**
Incluye 5 sesiones de radiofrecuencia + 5 sesiones de vacumterapia + 5 sesiones de presoterapia + 5 sesiones de plataforma vibratoria. 60'
Includes 5 radiofrequency sessions + 5 vacuum therapy sessions + 5 pressotherapy sessions + 5 vibrating platform sessions. . 60'

BEAUTY FACE

HIGIENE FACIAL PROFUNDA / FULL FACIAL CLEANING
Sesión / *Session* · **35€**
Incluye 3 limpiezas japonesas + peeling químico + extracción manual + masaje + mascarilla. 60'
Includes 3 Japanese cleansing + chemical peeling + manual extraction + massage + mask. 60'

AÑADE SUPLEMENTOS A TU HIGIENE FACIAL PARA UN RESULTADO ÓPTIMO/ *ADD SUPPLEMENTS TO YOUR FACIAL HYGIENE FOR AN OPTIMAL RESULT*

- **Microdermoabrasión con punta de diamante** / *Microdermabrasion diamond tipped* · **15€**
- **Hydra vacuum** / *Radiofrecuency* · **15€**
- **Oxigenoterapia** / *Oxigenotherapy* · **15€**
- **Cóctel de vitaminas** / *Vitamins* · **15€**
- **Maderoterapia facial** / *Facial Woodtherapy* · **15€**
- **Ácido hialurónico** / *Hyaluronic Acid* · **15€**

EYE LIFT
Bono / *Bonus* · **180€**
Incluye 5 sesiones de tratamiento para el contorno de ojos + tratamiento de cuidado en casa.
Includes 5 sessions of treatment for the eye area + home care treatment.
Sesión / *Session* · **40€**

CUELLO Y ESCOTE
Bono / *Bonus* • **180€**
Incluye 5 sesiones de tratamiento para el cuidado del cuello y escote + tratamiento de cuidado en casa.
Includes 5 treatment sessions for neck and décolleté care + home care treatment.
Sesión / *Session* · **40€**

HIDRATACIÓN LABIAL
Bono / Bonus • **180€**
Incluye 5 sesiones de hidratación labial + tratamiento de cuidado en casa
Include 5 lip hidratation sessions + home care treatment.
Sesión / Session • **40€**

ENPITSU O DERMAPÉN
Bono / *Bonus* · **320€**
Incluye 5 sesiones con lápiz dérmico para el rejuvenecimiento y reestablecimiento de las funciones normales de la piel + tratamiento de cuidado en casa.
Includes 5 sessions with a dermal pencil for rejuvenation and restoration of normal skin functions + home care treatment.
Sesión / *Session* · **70€**

AÑADE SUPLEMENTOS A ESTE TRATAMIENTO PARA MEJORAR TUS RESULTADOS:
ADD SUPPLEMENTS TO THIS TREATMENT TO IMPROVE YOUR RESULTS:

- **Ojos** / *Eyes* · **25€**
- **Labios** / *Lips* · **25€**
- **Cuello** / *Neck* · **25€**

MESO BBGLOW
Bono */ Bonus* · **320€**
Incluye 5 sesiones con lápiz dérmico para rejuvenecer la piel y proporcionar un efecto inmediato de luminosidad y efecto piel de porcelana + tratamiento de cuidado en casa.
Includes 5 sessions with a dermal pencil to rejuvenate the skin and provide an immediate luminosity and porcelain skin effect + home care treatment.
Sesión */ Session* · **70€**

MESO SKIN DUAL
Bono */ Bonus* · **320€**
Potente tratamiento de regeneración celular, indicado para: arrugas, flacidez, marcas, imperfecciones... Incluye 5 sesiones + tratamiento de cuidado en casa.
Powerful cell regeneration treatment, indicated for: wrinkles, sagging, marks, imperfections... Includes 5 sessions + Home care treatment.
Sesión */ Session* · **70€**

MESO + DERMAPÉN
Bono */ Bonus* · **420€**
Incluye 5 sesiones de dos tratamientos combinados + tratamiento de cuidado en casa.
Includes 5 sessions of two combined treatments + home care treatment.
*Este bono de 2 tratamientos puede combinarse a su elección */ *This 2-treatment bonus can be combined at your choice.*

SCULP FACE
Bono */ Bonus* · **320€**
Tratamiento que combina vacumterapia + radiofrecuencia facial avanzada. Incluye 5 sesiones + Pack de cuidado en casa.
Treatment that combines vacuum therapy + advanced facial radiofrequency. Includes 5 sessions + Home care pack.
Sesión */ Session* · **70€**

PEELING QUÍMICO
Incluye 3 limpiezas japonesas + peeling químico + mascarilla */ Includes 3 Japanese cleansing + chemical peeling + mask.*
Sesión */ Session* · **25€**

- ***Ácido salicílico*** */ Salicylic acid*
- **Ácido glico ferúlico** */ Glyco ferulic acid*
- **Ácido pirúvico** */ Pyruvic acid*
- **Ácido mandélico** */ Mandelic acid*
- **Ácido láctico** */ Lactic acid*
- **Ácido succínico** */ Succinct acid*
- **Triácidos** */ Triacids*

BEAUTY EYES

TINTE DE CEJAS */ EYEBROW DYE* · **10€**

LAMINADO DE CEJAS + TINTE + DEPILACIÓN */ EYEBROW LAMINATION + DYE + WAXING* · **28€**

LIFTING + TINTE DE PESTAÑAS */ LIFTING + EYELASH TINT* · **25€**

CUIDAMOS TU SALUD *desde el interior*

EN KORPOBELL, SABEMOS QUE **LA ALIMENTACIÓN ES LA BASE DE UNA VIDA PLENA Y SALUDABLE.** CADA BOCADO QUE ELEGIMOS IMPACTA DIRECTAMENTE EN NUESTRA SALUD Y BIENESTAR.

OFRECEMOS UN **SERVICIO ESPECIALIZADO EN NUTRICIÓN**, DONDE LA COMIDA SE CONVIERTE EN UNA PODEROSA HERRAMIENTA PARA TRANSFORMAR TU VIDA.

CREEMOS EN LA INDIVIDUALIDAD DE CADA PERSONA, Y POR ESO DISEÑAMOS **PLANES NUTRICIONALES A MEDIDA**, ADAPTADOS A TUS NECESIDADES Y PREFERENCIAS. YA SIGAS UNA **DIETA VEGANA**, SEAS **CELIACO**, **DIABÉTICO**, BUSQUES **AUMENTAR TU PROTEÍNA**, **REDUCIR CARBOHIDRATOS** O CONTROLAR EL **COLESTEROL**, TENEMOS LA SOLUCIÓN PERFECTA PARA TI.

JUNTO CON NUESTROS PLANES NUTRICIONALES, TAMBIÉN TE PROPORCIONAMOS UNA **APP CON EJERCICIOS** (OPCIONAL). Y PODRÁS UNIRTE A NUESTRO **RETO DE 30 DÍAS** PARA PERDER PESO EN COMUNIDAD, DONDE EL APOYO Y LA MOTIVACIÓN SE CONVIERTEN EN TUS ALIADOS.

siéntete bien en tu piel

NUTRICIÓN

¡En **Korpobell,** nos encargamos de cuidar de ti de adentro hacia afuera! Nuestro equipo de expertos está aquí para diseñar dietas personalizadas que se adapten a tus necesidades y objetivos. ¿Buscas perder peso? ¿Ganar masa muscular? ¿Mejorar tu salud en general? ¡Nosotros tenemos la solución para ti! Desde dietas cetogénicas hasta dietas vegetarianas, pasando por dietas sin gluten o para controlar la diabetes, **¡lo cubrimos todo!**

*At **Korpobell,** we take care of you from the inside out! Our team of experts is here to design personalised diets that suit your needs and goals. Looking to lose weight? Gain muscle mass? Improve your overall health? We've got the solution for you! From ketogenic diets to vegetarian diets, gluten-free diets, or diabetes control diets, **we've got you covered!***

DIETA PERSONALIZADA O REEDUCACIÓN ALIMENTARIA / *PERSONALIZED DIET OR FOOD REEDUCATION*

Sesión / *Session* • **25€**
Incluye recogida de datos: personal e histórico + estudio de composición corporal + dieta personalizada.
Includes data collection: personal and historical + body composition study + personalized diet.

AUMENTA LA EFICACIA DE TU DIETA / *INCREASES THE EFFECTIVENESS OF YOUR DIET*

¿Buscas mejores resultados en menos tiempo? Mezcla nuestro servicio de nutrición con **tratamientos corporales** y **suplementos**. / ***Are you looking for better results in less time?*** *Mix our nutrition service with* ***body treatments and supplements.***

*Consulta nuestras promociones vigentes. / *Check our current promotions.*

Un rostro perfecto

MICROPIGMENTACIÓN

AQUARELLE LIPS / *AQUARELLE LIPS* · **250€**
Incluye 1 retoque + cuidado en casa. *Includes 1 touch-up + home care.*

CEJAS / *EYEBROW MICROBLADING* · **250€**
Incluye 1 retoque + cuidado en casa. *Includes 1 touch-up + home care care treatment.*

EYE LINER CLÁSICO / *CLASSICAL EYE LINER* · **250€**
Incluye 1 retoque + cuidado en casa. *Includes 1 touch-up + home care treatment.*

LÍNEA DE AGUA / *WATER LINE* · ***120€***

MAGIC SHADING / *MAGIC SHADING* · **250€**
Incluye 1 retoque + cuidado en casa. *Includes 1 touch-up + home care care treatment.*

SOFT LINER / *SOFT LINER* · **250€**
Incluye 1 retoque + cuidado en casa. *Includes 1 touch-up + home care care treatment.*

RETOQUE / *RETOUCHES*

Microblading y micropigmentación 6-12 meses / *Microblading & micropigmentation 6-12 months* · **100€**

Microblading y micropigmentación 12 - 18 meses / *Microblading & micropigmentation 6-12 months* · **150€**

Microblading y micropigmentación 18-24 meses / *Microblading & micropigmentation 6-12 months* · **200€**

Microblading y micropigmentación 24 meses en adelante / *Microblading & micropigmentation +24 months* · **230€**

MAKE UP

MAQUILLAJE PARA NOVIAS / *MAKE FOR BRIDES:*

- **MAQUILLAJE** / *MAKE UP* **95€**
- **PRUEBA** / *TEST* **50€**
- **DESPLAZAMIENTO** / *DISPLACEMENT* **30€**

MAQUILLAJE SOCIAL / *SOCIAL MAKE UP* · **50€**

Terapia & Relax

MASAJES ESTÉTICOS

MASAJE RELAJANTE 30' / *RELAXING MASSAGE 30'* · **30€**

MASAJE RELAJANTE 60'/ *RELAXING MASSAGE 60'* · **50€**

MASAJE DRENANTE 30'/ *DRAINING MASSAGE 60'* · **30€**

MASAJE DRENANTE 60'/ *DRAINING MASSAGE 60'* · **50€**

REFLEXOLOGÍA PODAL 45' / *FOOTREFLEXOLOGY 45'* · **25€**

FISIOTERAPIA

TERAPIA MANUAL / *MANUAL THERAPY*
1 Sesión / *1 Session* · **35€**
Bono 6 sesiones / *6 Session bonus* · **175€**

TERAPIA ATM / *ATM THERAPY*
1 Sesión / *1 Session* · **40€**
Bono 6 sesiones / *6 Session bonus* · **175€**

TERAPIA EPTE / *EPTE THERAPY*
1 Sesión / *1 Session* · **40€**
Bono 4 Sesiones / *4 Session bonus* · **140€**
Bono 8 Sesiones / *8 Session bonus* · **260€**

SUPLEMENTO / *SUPPLEMENT*
Punción Seca / *Dry Needling* · **5€**
EPTE / *EPTE* · **10€**

TRATAMIENTOS LÁSER

ELIMINACIÓN DE MANCHAS / *STAIN REMOVAL* · **50€**

ELIMINACIÓN DE MANCHAS EN MANOS / *HAND STAIN REMOVAL* · **50€**

ELIMINACIÓN DE MICROPIGMENTACIÓN / *MICEOPIGMENTATION REMOVAL* · **35€**

CARBOPEEL / *CARBOPEEL* · **70€**

ELIMINA ESE TATTOO

ELIMINACIÓN DE TATOO / *TATOO REMOVAL*
Pequeño / *Small* · **29€**
Mediano / *Medium* · **39€**
Grande / *Large* · **49€**
Maxi / *Maxi* · **59€**

PROMO
5x4
POR LA **COMPRA** DE UN **BONO** DE **CINCO** SESIONES, TE **REGALAMOS UNA**

*TRABAJAMOS CON PICOLASER, MAS EFECTIVO QUE NDYAG Y MENOS AGRESIVO PARA LA PIEL

Depilación definitiva

¡ADIÓS VELLOS!

CHICOS

CUERPO COMPLETO / *FULL BODY* · **200€**

MAXI ZONA / *MAXI AREA* · **60€**
Piernas completas (Regalo pies) / *Full legs (Feet gift)*

ZONA GRANDE / *LARGE AREA* · **40€**
Brazos completos (Regalo manos) / *Full arms (Hands gift)* · **40€**
Espalda completa / *Full back* · **40€**

ZONA MEDIANA / *MEDIUM AREA* · **35€**
Glúteos (No incluye interglutinal) / *Glutes (Does not include interglutinal)* · **35€**
Facial completo (Barba + cuello) / *Full facial (Beard + neck)* · **35€**
Medias piernas (Superior o inferior). Regalo pies / *Half legs (Upper or lower). Feet gift* · **35€**
½ Brazos (Regalo manos) / *½ Arms (Hands gift)* · **35€**

ZONA PEQUEÑA / *SMALL AREA* · **25€**
Pecho / *Chest* · **25€**
Abdomen / *Abdomen* · **25€**
½ Espalda superior o Inferior / *½ Upper or Lower Back* · **25€**

ZONA MINI / *MINI AREA* · **10€**
Perfilado superior barba / *Beard Top Shaping*
Cuello / *Neck* · **10€**
Axilas / *Armpits* · **10€**
Entrecejo / *Frown* · **10€**
Orejas / *Ears* · **10€**
Manos / *Hands* · **10€**
Pies / *Feet* · **10€**

CHICAS

CUERPO COMPLETO / *FULL BODY* · ***150€***

MAXI ZONA / *MAXI AREA* · **55€**
Piernas completas (Regalo pies) / Full legs (Feet gift)

ZONA GRANDE / *LARGE AREA* · **40€**
Brazos completos (Regalo manos) / *Full arms (Hands gift)*

ZONA MEDIANA / *MEDIUM AREA* · **30€**
Glúteos (No incluye interglutinal) / *Glutes (Does not include interglutinal)* · **30€**
Pubis completo · **30€**
½ Piernas (Superior o inferior) *Half legs (Upper or lower)* · **30€**
½ brazos (Regalo manos) / *Half arms (Upper or lower)* · **30€**

ZONA PEQUEÑA / *SMALL AREA* · **20€**
Ingles (Bikini) / *Bikini*

ZONA MINI / *MINI AREA* · **10€**
Bigote / *Moustache* · **10€**
Mentón / *Chin* · **10€**
Entrecejo / *Frown* · **10€**
Patillas / *Sideburns* · ***10€***
Cuello / *Neck* · **10€**
Areola / *Areaola* · **10€**
Línea alba / *White line* · **10€**
Manos / *Hands* · **10€**
Pies / *Feet* · **10€**
Axilas / *Armpits* · **10€**
Interglutinal · **10€**

PROMO
5x4
POR LA **COMPRA** DE UN **BONO** DE **CINCO** SESIONES, TE **REGALAMOS UNA**

Rostro y manos a punto

DEPILACIÓN FACIAL
CON CERA

LABIO SUPERIOR / *SUPERIOR LIP* · **3€**

CEJAS / *EYEBROW* · **5€**

ENTRECEJO - NARIZ / *FROWN - NOSE* · **2€**

MENTÓN / CHIN · **3€**

OREJAS / *EARS* · **3€**

PATILLAS / *SIDEBURNS* · **3€**

MANICURA

BÁSICA / *BASIC* · **11€**
Sin esmaltar / Unglazed

KORPOBELL / *KORPOBELL* · **25€**
Manicura rusa + peeling + baño de parafina + masaje + hidratación / *Russian manicure + peeling + paraffin bath + massage + hydration*

RUSA / *RUSSIAN* · **18€**
Con esmaltado semipermanente / *With semi-permanent enamel*

RUSA CON REFUERZO/ *RUSSIAN + REINFORCEMENT*· **20 €**
Con esmaltado semipermanente + refuerzo / *With semi-permanent enamel + reinforcement*

RETIRADA DE MANICURA / *MANICURE REMOVAL* · **5€**
Si no es de nuestro centro / If it is not from our center

ACRÍLICO
Primera puesta lisa / *First plain wear* · **30€**
Primera puesta acrílico, baby boomer o francesa / *First acrylic wear, baby boomer or French* · **35€**
Relleno color liso / *Plain color filling* · **20€**
Relleno francesa o baby boomer / *French or baby boomer filling* · **25€**
Uñas muy mordidas / *Very bitten nails* · **5€**
Uña rota / *Broken nail* · **2€**
Retirada de acrílico / *Acrylic removal* · **10€**

EXTRAS / *EXTRA*
Decoración sencilla extra / *Simple decoration* · **1€** *C/ 2 uñas*
Decoración elaborada extra / *Extra elaborate decoration* · **3€** *C/ 2 uñas*
Baño para fina manos / *Paraffin bath for hands* · **5€**

*NUESTRAS MANICURAS INCLUYEN 2 DECORACIONES SENCILLAS / OUR MANICURES INCLUDE 2 SIMPLE DECORATIONS

Pies siempre perfectos

PEDICURA

BÁSICA / *BASIC* · **18€**
Sin esmaltar / *Without glazing*

KORPOBELL / *KORPOBELL* · **30€**
Pedicura rusa + peeling + baño de parafina + masaje + hidratación / *Russian pedicure + peel + paraffin bath + massage + moisturizing*

RUSA / *RUSSIA* · **26€**
Con esmaltado semipermanente / *With semi-permanent glaze*

CORTAR UÑAS + PULIDO DE CONTORNO / *NAIL TRIM + CONTOUR POLISH* · **8€**

ESMALTADO DE UÑAS / *GLAZE NAILS* · **12€**

RECOSTRUCCIÓN DE UÑAS / *NAIL RECONSTRUCTION* · **12€**

RELLENO DE UÑAS / *NAIL FILLING* · **7€**

CORTAR UÑAS / *CUT NAILS* · **5€**

BAÑO DE PARAFINA PARA PIES / *PARAFFIN FOOT BATH* · **10€**

EXTRAS / *EXTRA*
Decoración sencilla extra / *Simple decoration* · **1€** *C/ 2 uñas*
Decoración elaborada extra / *Extra elaborate decoration* · **3€** *C/ 2 uñas*
Baño para fina manos / *Paraffin bath for hands* · **5€**

*NUESTRAS PEDICURAS INCLUYEN 2 DECORACIONES SENCILLAS / OUR PEDICURES INCLUDE 2 SIMPLE DECORATIONS

El mejor regalo eres tú

PACKS MENSUALES

PACK DE BELLEZA KORPOBELL / *KORPOBELL BEAUTY PACK* · **79€**
1 Manicura Korpobell o relleno acrílico / *1 Korpobell manicure or acrylic filler*
1 Pedicura Korpobell / *1 Korpobell pedicure*
1 Higiene facial (incluye depilación) / *1 Facial hygiene (includes waxing)*
Regalo: Sesión de presoterapia de 45 min ó masaje de 30 min. / *Gift: 45 min pressotherapy session or 30 min massage.*

PACK DE BELLEZA PLUS / *PLUS BEAUTY PACK* · **109€**
1 Manicura Korpobell o relleno de acrílico / *1 Korpobell manicure or acrylic filler*
1 Pedicura Korpobell / *1 Korpobell pedicure*
Higiene facial + tratamiento (incluye depilación) / *Facial hygiene + treatment (includes waxing)*
Lifting de pestañas o manicura SEMI extra / *Eyelash lift or extra SEMI manicure*
Regalo: *Sesión de presoterapia de 45 min ó masaje de 30 min. / Gift*: *45 min pressotherapy session or 30 min massage.*

PACK DE BELLEZA TOTAL / *TOTAL BEAUTY PACK* · **129€**
1 Manicura Korpobell ó relleno acrílico / *1 Korpobell Manicure or acrylic filler*
1 Pedicura Korpobell / *1 Korpobell pedicure*
Higiene facial + tratamiento / *Facial hygiene + treatment*
Lifting de pestañas o manicura Extra / *Eyelash Lifting or Extra Manicure*
Maderoterapia facial / *Facial woodtherapy*
Regalo: *Presoterapia 45 min. ó masaje de 30min. DESCUENTO -10% EN NUESTROS PRODUCTOS DE TIENDA. / Gift: Pressotherapy 45 min. or 30min massage. SPECIAL DISCOUNT -10% ON OUR STORE PRODUCTS.*

TARJETAS REGALO

KORPOBELL
CLINICA DE ESTETICA AVANZADA

¡Síguenos en redes sociales!

@ClinicaEsteticaKorpobell
@Korpobell

www.korpobell.com